תוכנית מתאר מקומית מס' 201/3

שינוי לתכנית מפורטת מס' 201

מרמ"ה

מספר תוכנית	סוג תוכנית	שם תוכנית
201/3	מקומית רגילה	שינוי לתכנית מפורטת מס' 201

מס'	שם	מרחב	מגרש
1	2052-1	0.34	2054-2
		0.26	2054-1
		0.26	2053-2
		0.27	2053-1
		0.28	2052-2
		0.29	2052-1
		0.30	2051-2
		0.33	2051-1
		0.37	2050-2
		0.40	2050-1

2.09		סה"כ מגרשים ל,
4.26	1521	מגרש מגורים
4.26		סה"כ מגרשי מגורים
7.35		סה"כ אזור מגורים

42.7%	3.09	מגרשים ל,
57.3%	4.26	מגרשי מגורים
100%	7.35	סה"כ אזור מגורים

		אזור מגורים		אזור מגורים	מס'
		%	(דונם)	%	(דונם)
10	100%	7.35	100%	7.35	סה"כ

מגרש מגורים	08-9125020 : פקס	02-6204555 : טלפון
	29947 יד בנימין מ.ד.	90624 אזור תעשיה מע' דרום מ.ד. יד בנימין מ.ד.
	מנהלת הנכסים הבינלאומית בע"מ	מנהלת הנכסים הבינלאומית בע"מ
	מבקש	בעלים
מגרש מגורים	08-9125027 : פקס	02-6204552 : טלפון
	29947 יד בנימין מ.ד.	90624 אזור תעשיה מע' דרום מ.ד. יד בנימין מ.ד.
	מנהלת הנכסים הבינלאומית בע"מ	מנהלת הנכסים הבינלאומית בע"מ
	בעלים	מבקש
בעלי מקצוע	02-9977019 : פקס	: טלפון
מגיש מסמכים	03-9367176 : פקס	03-9367176 : טלפון
	7930 יבנה רח' 88 מס' 17	אדר - מרכז הנדסה ותכנון בע"מ
	מגיש	בעל מקצוע
תיק	08-9214456 : פקס	08-9252943 : פקס
	7930 יבנה רח' 88 מס' 17	
	מגיש	

20.02.17 : תאריך	4 : מהדורה	גרסה:

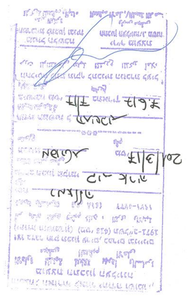

סכום אזורי מגורים

7.40	דונם	סך שטח אזורי מגורים :
1:1250		קנה מידה :
08.16		תאריך :

מגיש :	אדר - מרכז הנדסה ותכנון בע"מ
בעל הנכס :	מנהלת הנכסים הבינלאומית בע"מ
עורך :	אדר - מרכז הנדסה ותכנון בע"מ

רשימת מגרשים מאושרים:

מספר מגרש	מגרש מקורי	מגרש מתפצל	מגרש חדש
1521	201/3	2052	2052-1, 2052-2, 2053-1, 2053-2, 2054-1, 2054-2

מגרשים לביטול:

מגרש מקורי	מגרש חדש
201/3	2050-1, 2050-2, 2051-1, 2051-2, 2052-1, 2052-2, 2053-1, 2053-2, 2054-1, 2054-2

מגרשים לאישור:

מגרש	מגרש מקורי	מגרש חדש
1521	201/3	2050-1, 2050-2, 2051-1, 2051-2, 2052-1, 2052-2, 2053-1, 2053-2, 2054-1, 2054-2

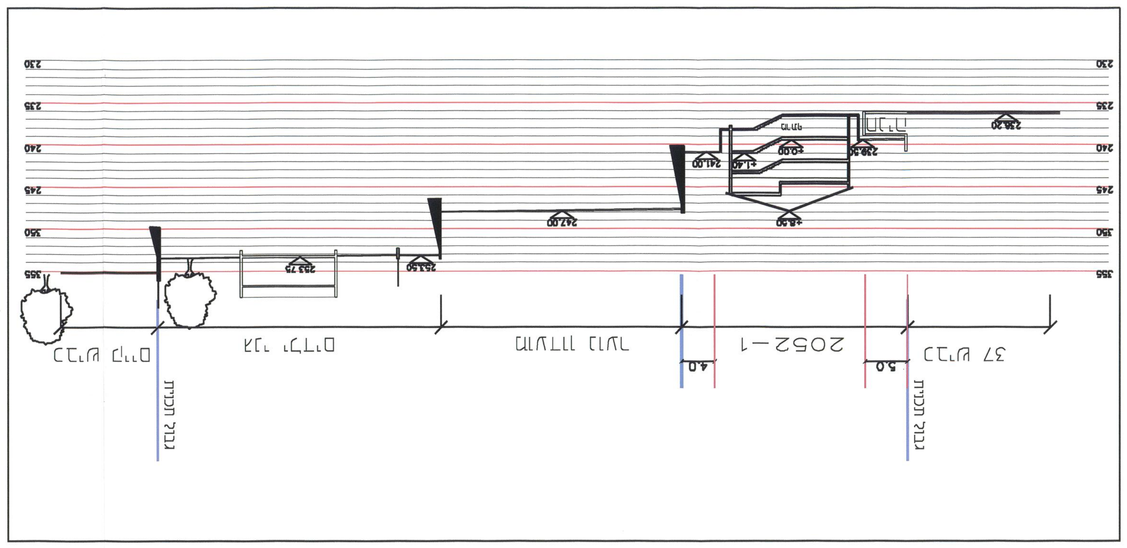

חתכים

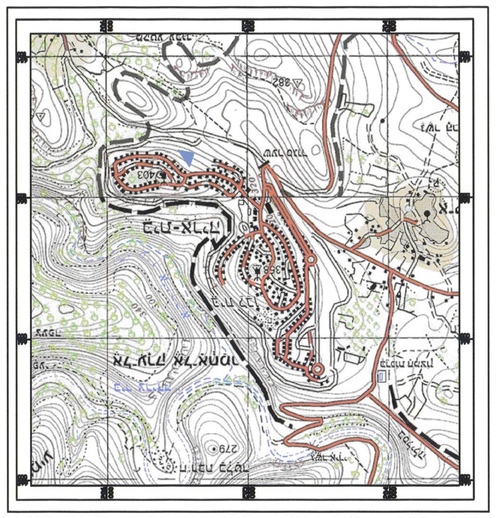

תכנית מבוא 1:20000

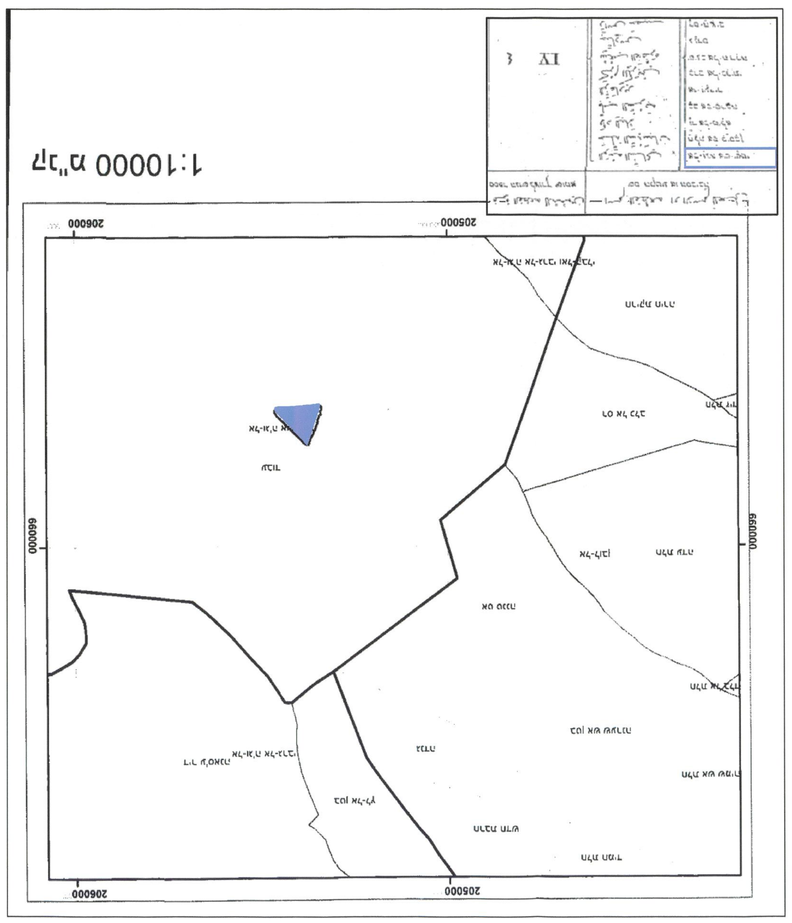

תכנית מבוא 1:10000

תכנית מבוא 1:10,000

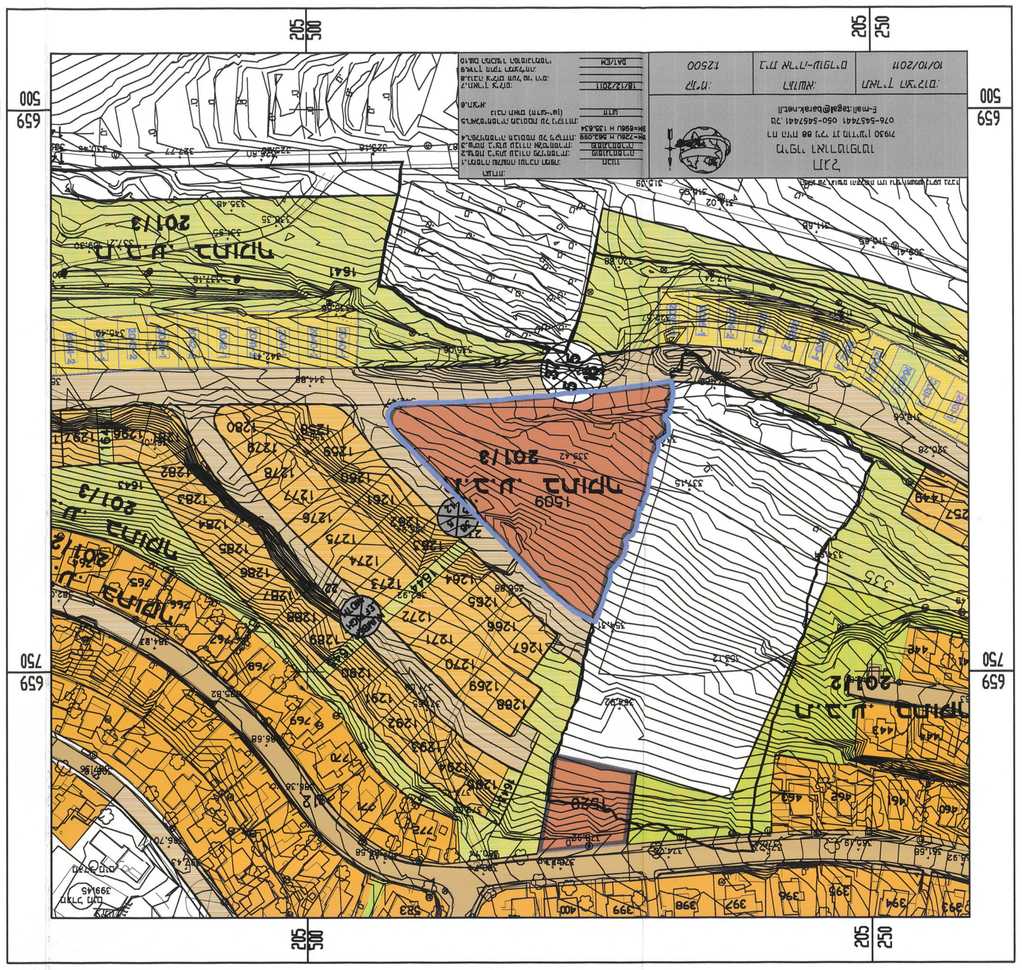

תכנית מצב קיים 1:1250

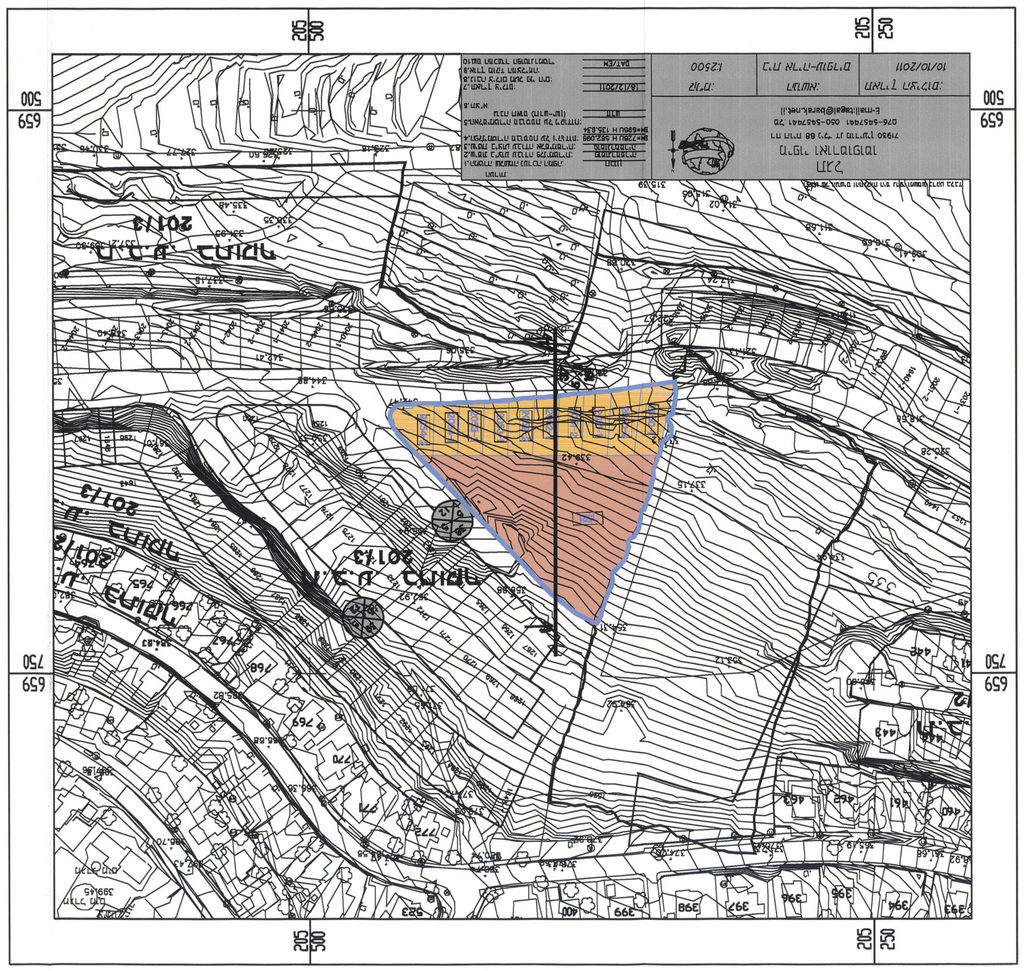

תכנית מצב מוצע 1:1250

	גבול תכנית
	מגרש מגורים
	שטח ציבורי פתוח
	דרך קיימת / מאושרת
	דרך לביטול
	דרך מוצעת

מקרא

	גבול תכנית
	מגרש מגורים
	מגרש מגורים
	דרך לביטול
	דרך מוצעת