חתך טפוסי בכלונס
1:20

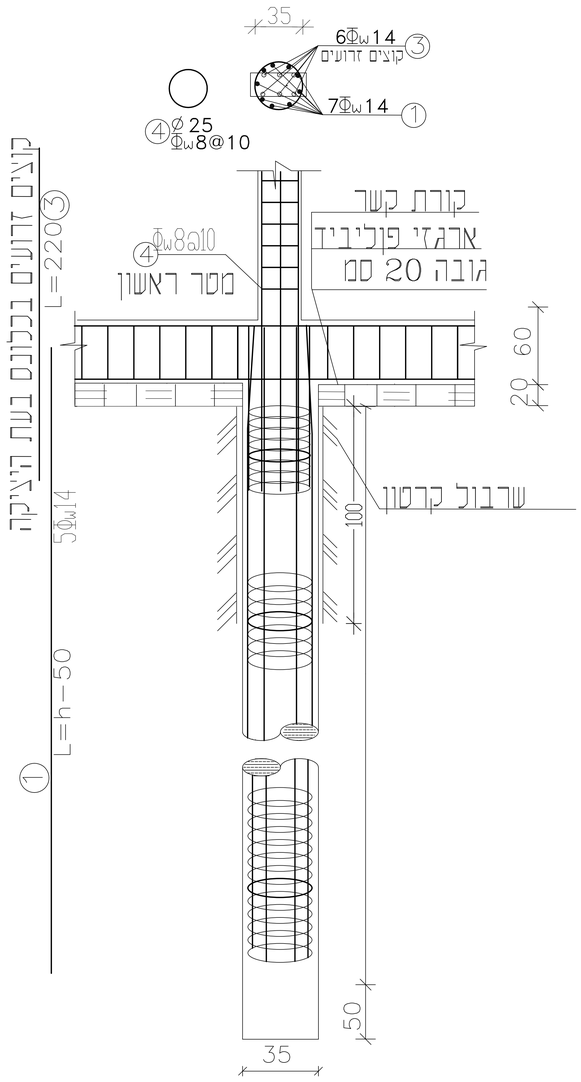

חתך טפוסי בכלונס
1:20

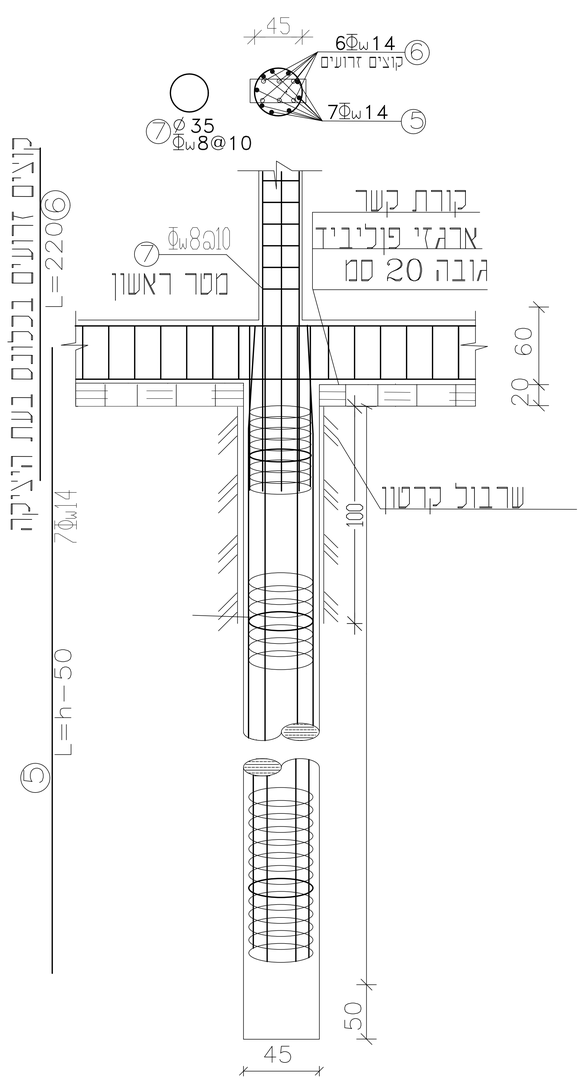

פרט ראש כלונס

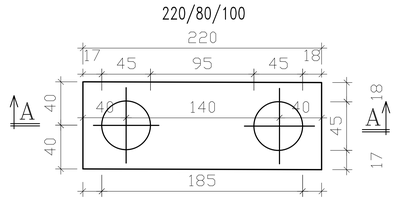

חתך A-A
1:20

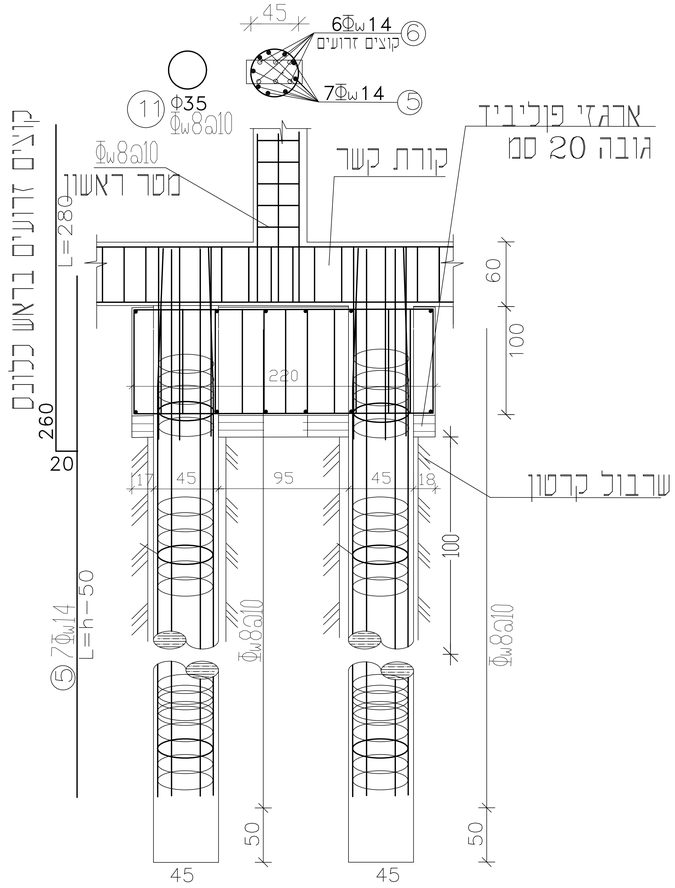

A-A
1:20

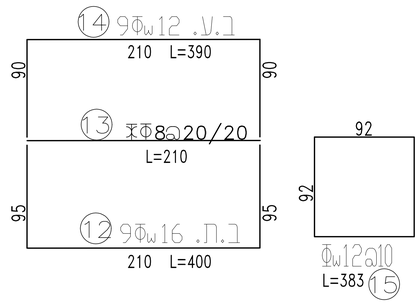

תכנית זו

לעיון ☐ למכרז ☐ לביצוע ☒

הערות:
הקבלן אחראי למידות. עליו לבדוק
כל המידות וההודיע למתכנן על כל
סעות אי אי התאמה. אין לקבוע
מידות ע"י פריסה בשרטוט.
אין לעשות כל שינויים בתוכנית ללא
אישור המתכנן.
לפני הזמנת הברזל יש לבדוק את
הרשימה.

בסון ב-30 לפי ת"118
מוסות פלדה מצולעים
לפי ת"י 466 חלק 3
מוסות מסוג 500W 1400W
רשת מסוסות פלדה מצולעים לפי ת"י 580

פרטי כלונסאות	N1-ק
ק מ-1:50	שרטוט: מוספא עברי
	ביקר: נעאמנה מופדי

תאריך	מהדורה	הערות
10.06.20	1	למכרז
13.07.20	2	לביצוע

שם הפרויקט :
בית ספר יסודי בית אריה

הוכן עבור:
מ"מ בית אריה

קובץ: comp4/work/2020/Datum/ב"מ אריה

נעאמנה מופדי
מהנדס בנין
כרמיאל-המתכת 34
טלפון: 04/8853222
פקס: 04/6745003
נייד: 0505660338
e-mail:mufdi@netvision.net.il