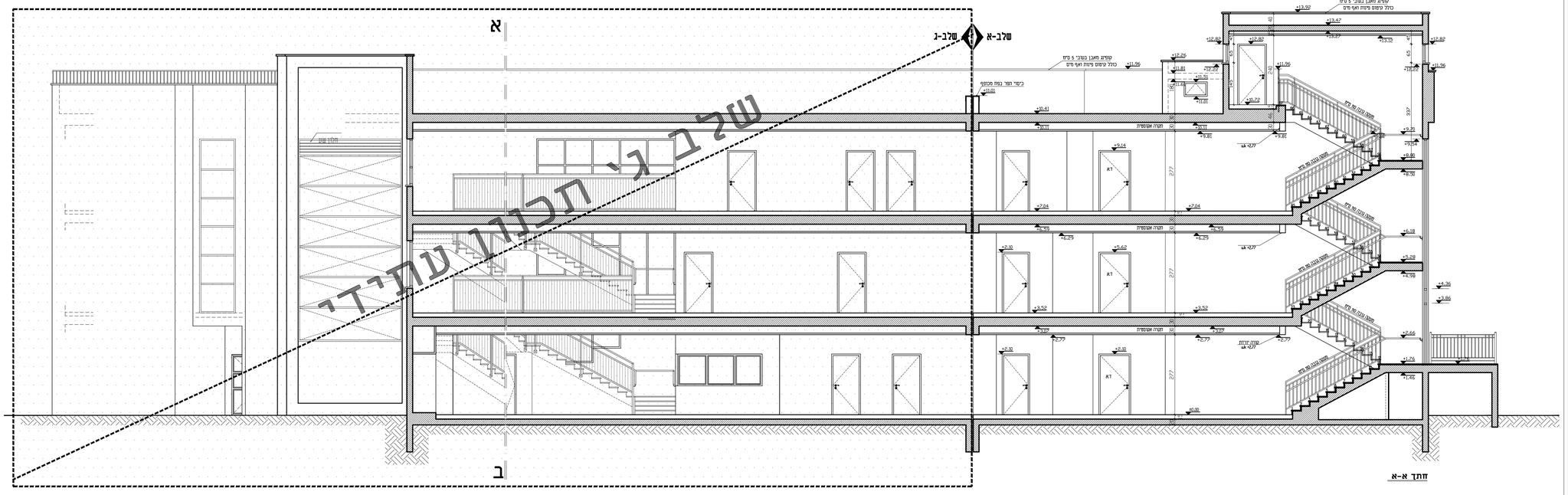

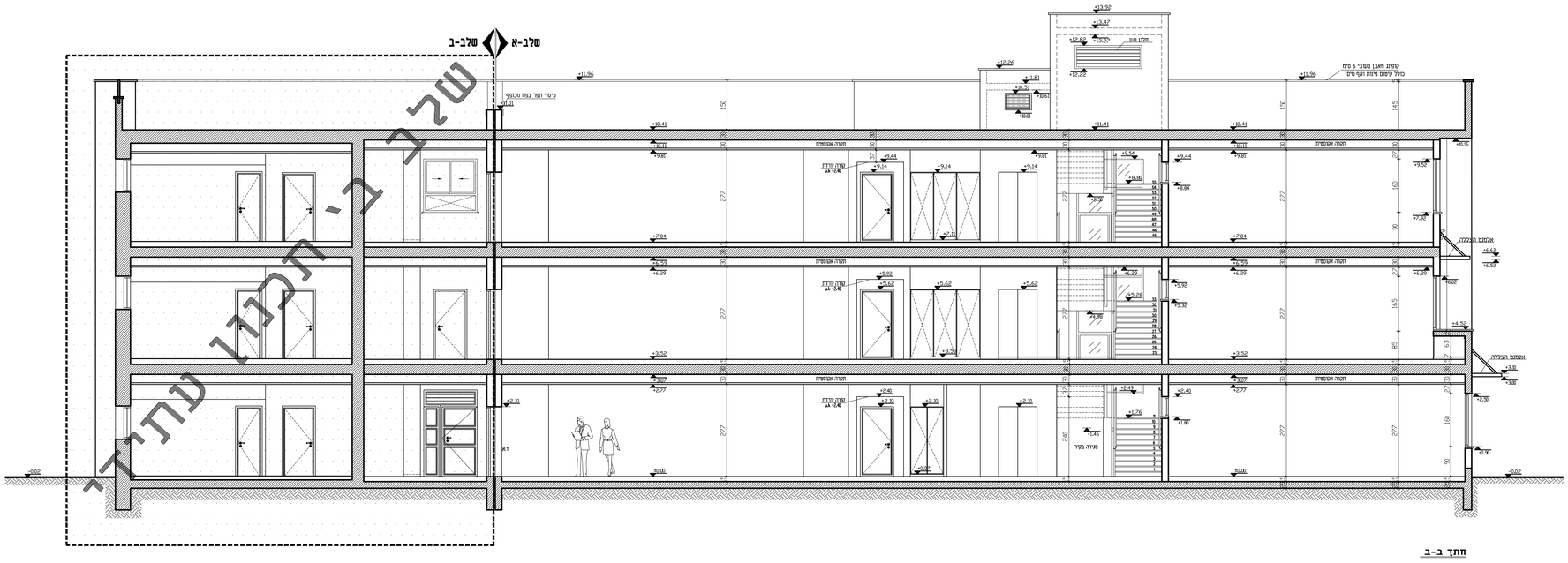

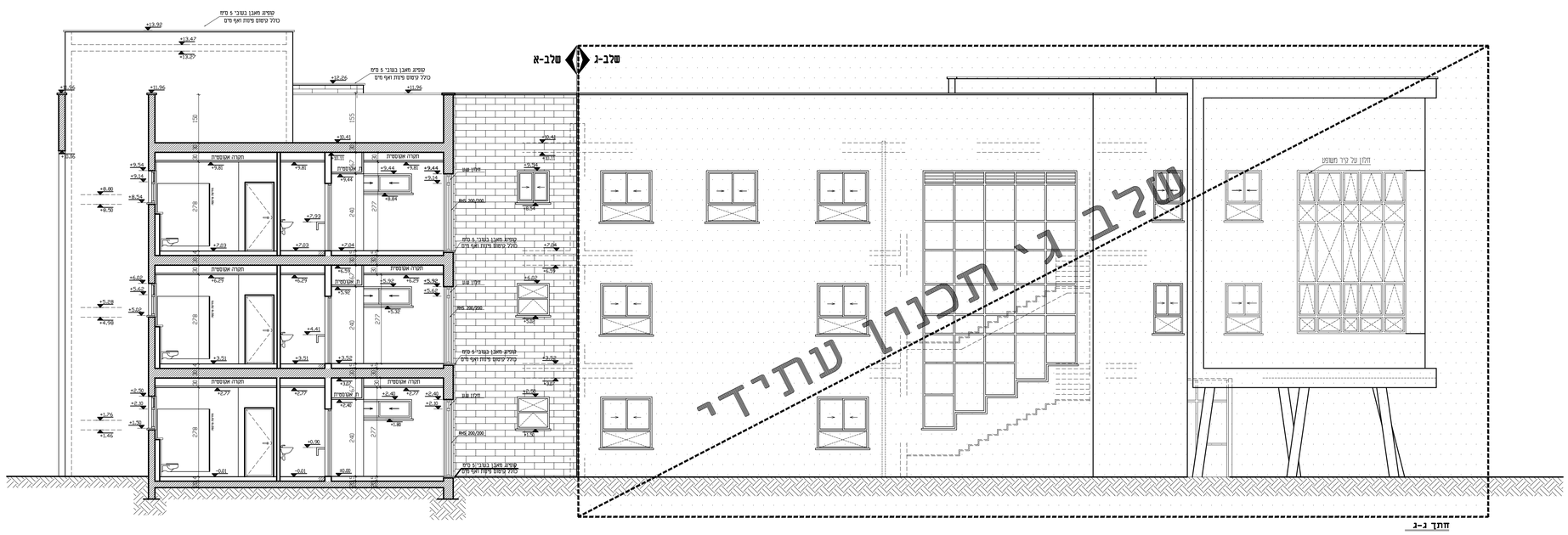

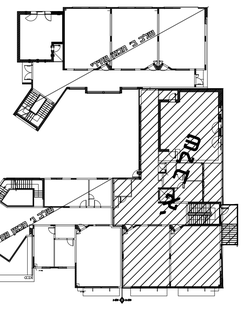

תאריך:	תפוצה:	כמות:

תאריך:	שינוים:	מהדורה:

הערות כלליות:
- המבצע אחראי לבדיקת המידות והתאמתן במקום.
- בכל מקרה של ספק, שגות או אי התאמה יש לפנות למתכנן.
- אין לבצע מידות עפ"י מדידה מהשרטוט.
- חומרי גמר ואביזרי פרוזל יורכבו לאחר אישור המתכנן.
- אין לעשות כל שימוש בתכנית זו או ברעיונות הגלומים בה ללא אישור בכתב מהמתכנן
- מהנדס ו/או יועץ אשר שמו רשום מעל שם האדריכל בתכנית זו נושא לבדו באחראיות המקצועית והחוקית לתכנית.

פרויקט:

בית ספר יסודי 18 כיתות
בית אריה - עופרים

נושא:

תתכים
טלב א

לעיון	לאישור	למכרז	לביצוע
			12.07.2020

מזמין:	מס' גליון:	מהדורה:
מ.מ. בית אריה-עופרים	PS-08	01

אדריכל אחראי:	מבקר:
אמאני חלאחלה	סלאם גג'מי

קנה מידה:	מס' עבודה:	קובץ:
1:75	96/001	DA-96001-02

DATUM Eng Ltd
Engineering Services And Consulting
Tel: 04-6419957 | Fax: 04-6411646 | Kfar Kana 16930 | P.O.Box: 132
E.Mail: Datum@datum-eng.com