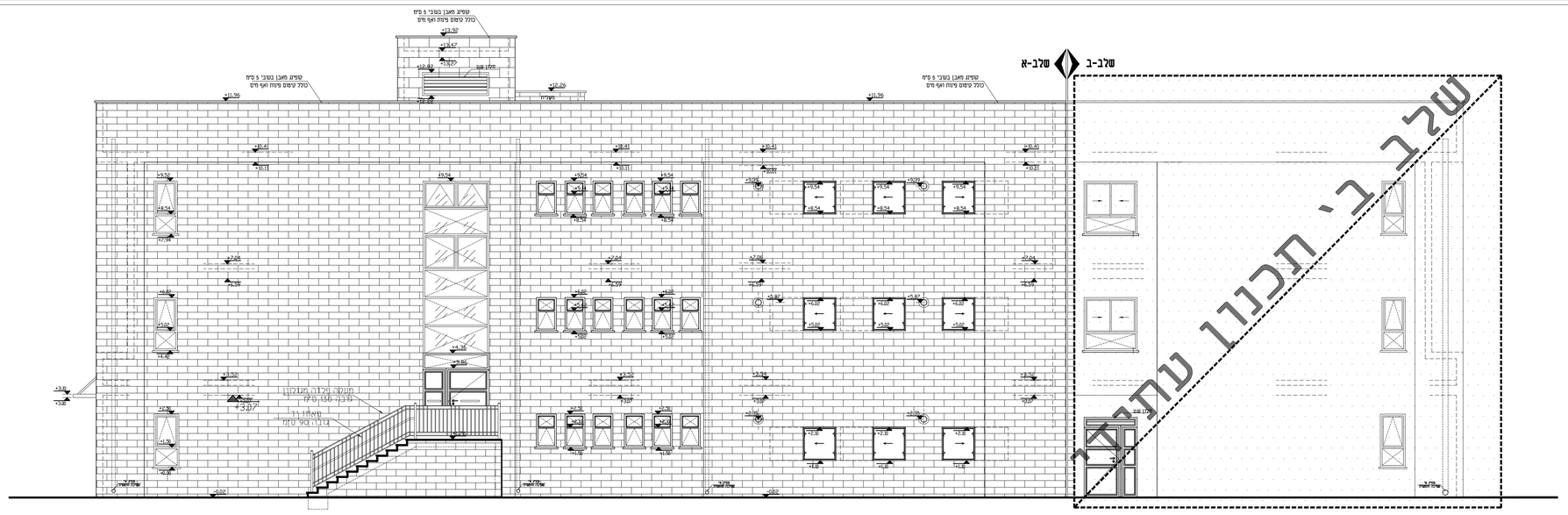

חזית מזרחית
קנ"מ 1:100

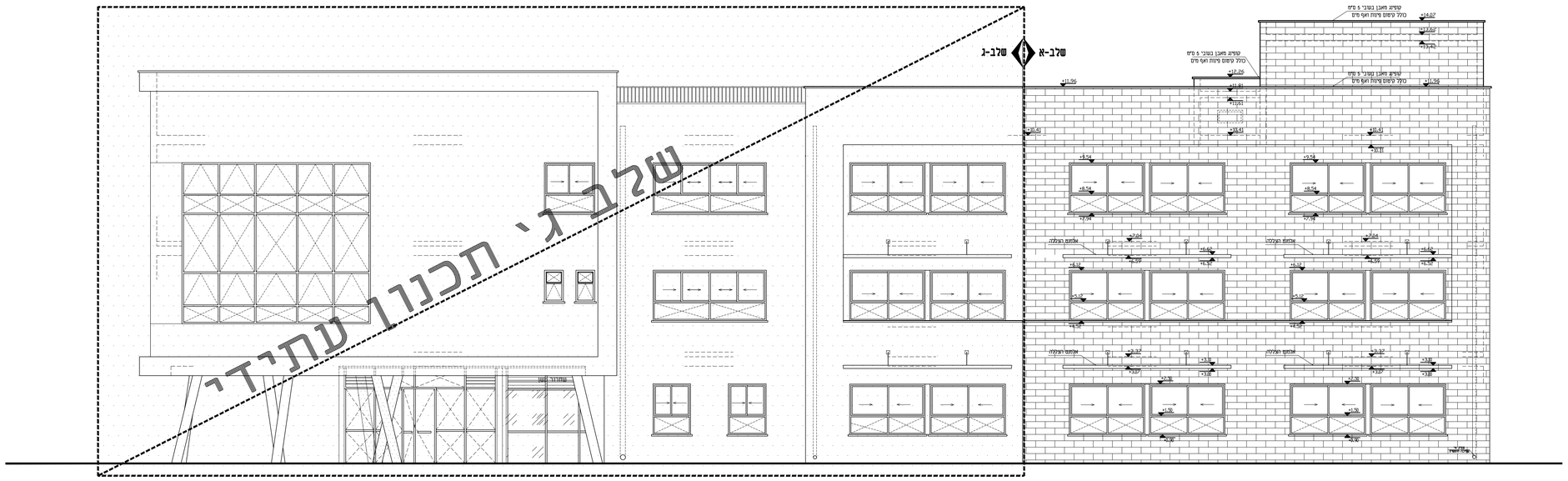

חזית דרומית

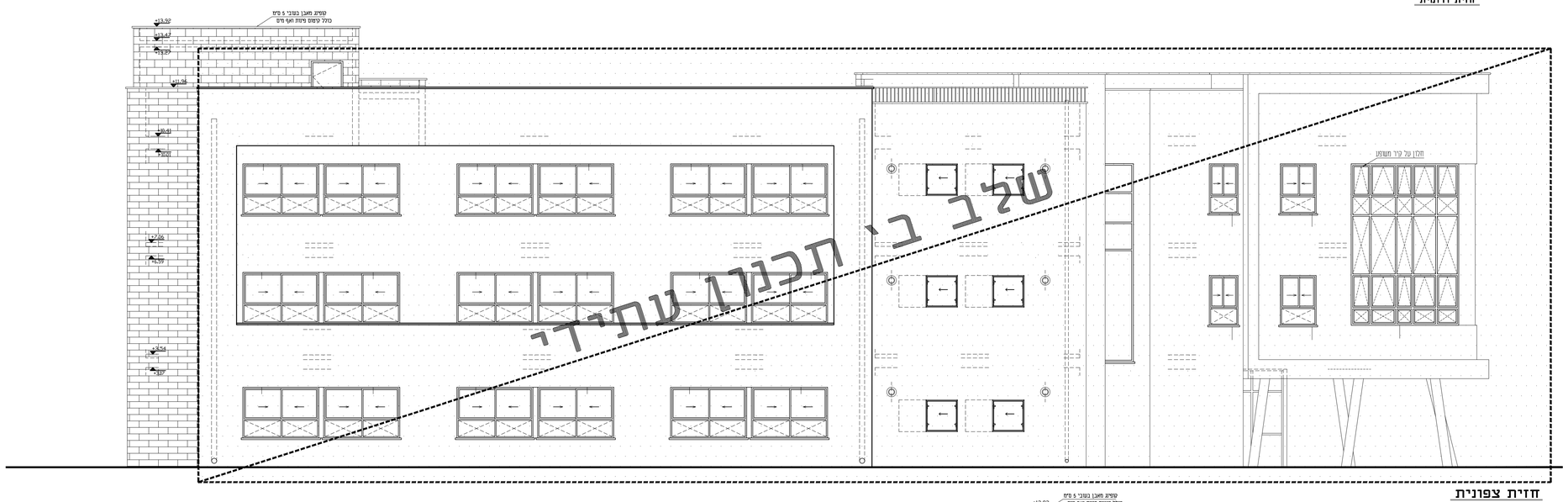

חזית צפונית

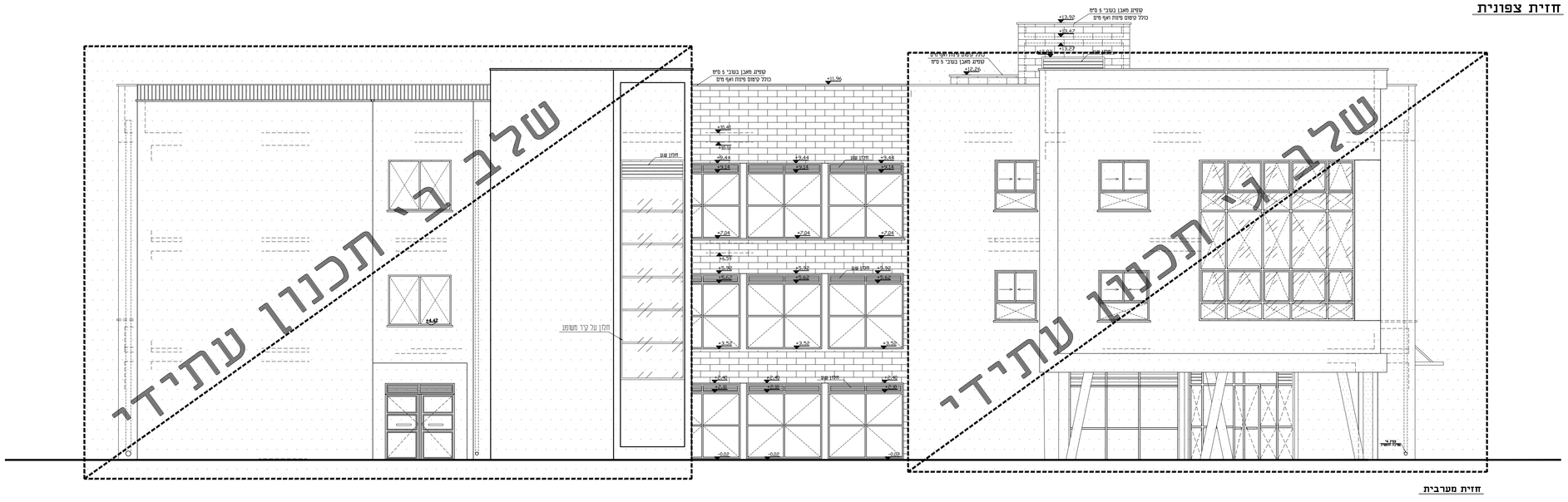

חזית מערבית

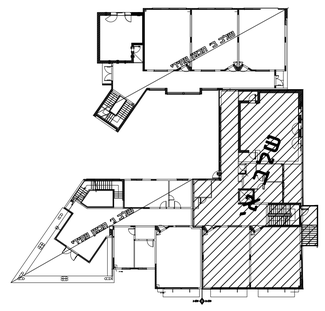

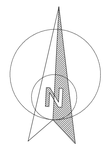

תאריך:	תפוצה:	כמות:

תאריך:	שינוים:	מהדורה:

הערות כלליות:
- המבצע אחראי לבדיקת המידות והתאמתן במקום.
- בכל מקרה של ספק, טעות או אי התאמה יש לפנות למתכנן.
- אין לבצע מדידות ע"פ מדידה מהשרטוט.
- חומרי גמר ואביזרי פרזול יוכבו לאחר אישור המתכנן.
- אין לעשות כל שימוש בתכנית זו או ברשיונות הגלומים בה ללא אישור בכתב מהמתכנן
- מהנדס ו/או יועץ אשר שמו רשום מעל שם האדריכל בתכנית זו נושא לבדו באחראיות המקצועית והחוקית לתכנית.

פרויקט:
בית ספר יסודי 18 כיתות
בית אריה - עופרים

נושא:
חזיתות
שלב א

לעיון	לאישור	למכרז	לביצוע
			12.07.2020

מזמין: מ.מ. בית אריה-עופרים	מס' גליון: PE-09	מהדורה: 01
אדריכל אחראי: אמאני חלאחלה	מבקר: סלאם נג'מי	
קנה מידה: 1:75	מס' עבודה: 96/001	קובץ: DA-96001-02

DATUM Eng Ltd
Engineering Services And Consulting
Tel: 04-6419957 | Fax: 04-6411646 | Kfar Kana 16930 | P.O.Box: 132
E.Mail: Datum@datum-eng.com